

Correct – Iktató program

használati leírás

A Correct szoftver önállóan működő modulja, az Iktató program a dokumentumok rendezésére szolgál.

A menü egyszerűen, és könnyen kezelhető. Személyre szabható, kérésre a használandó ikonok és azok sorrendje is változtathatók. Azok a funkciók kerülnek a menüsorra, amelyeket a partner használni szeretné.

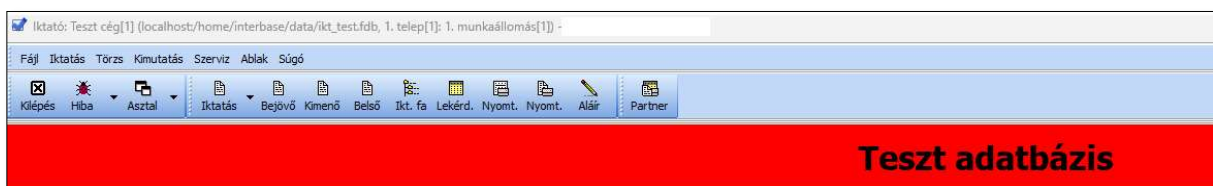

A „Hiba” gomb alatt, a programmal kapcsolatos kérdéseket, észrevételeket, kéréseket, esetleg felmerülő hibákat lehet bejelenteni az IT Support munkatársak felé. Ebben az ablakban van lehetőség fotót is kapcsolni a bejelentés szövegéhez.

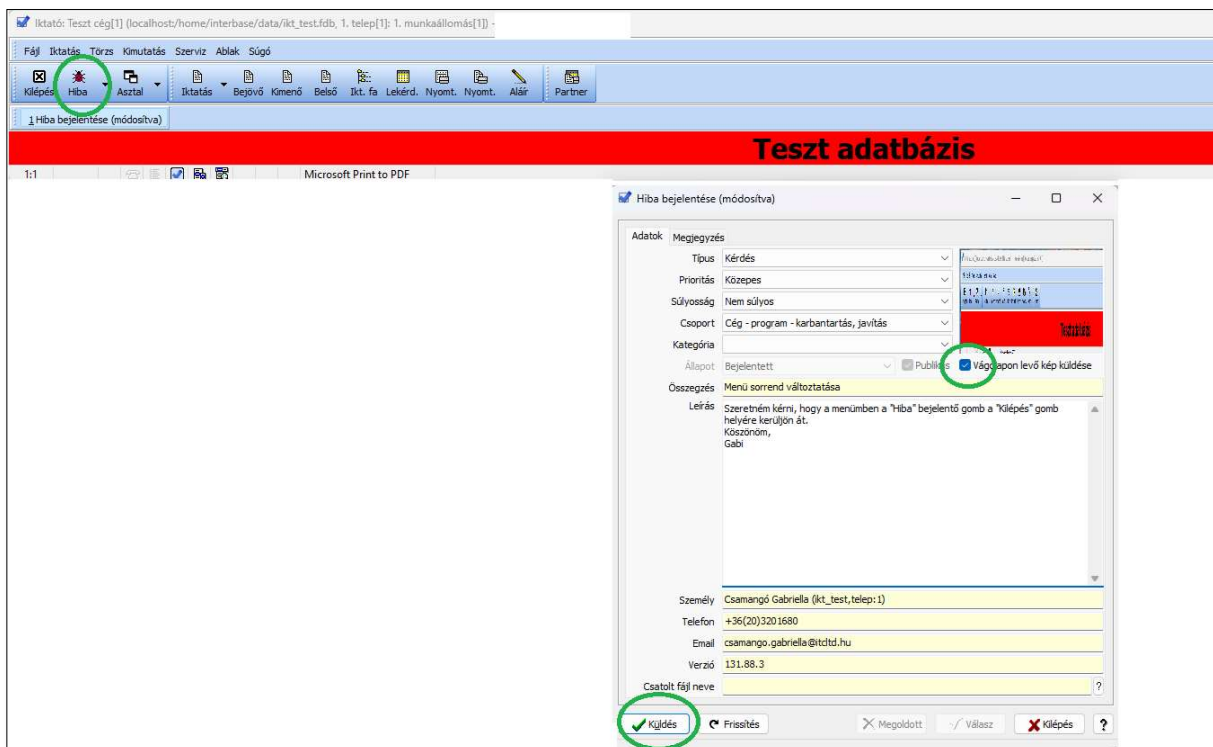

Az „Iktatás” ikon, a legördíthető kis nyíllal megnyitva, tartalmazhatja a bejövő, kimenő, és belső iktatások listáját, vagy ha szeretné a partner, a menüsoron, egymás mellett is feltüntethető a gyorsabb, átláthatóbb kezelés miatt.

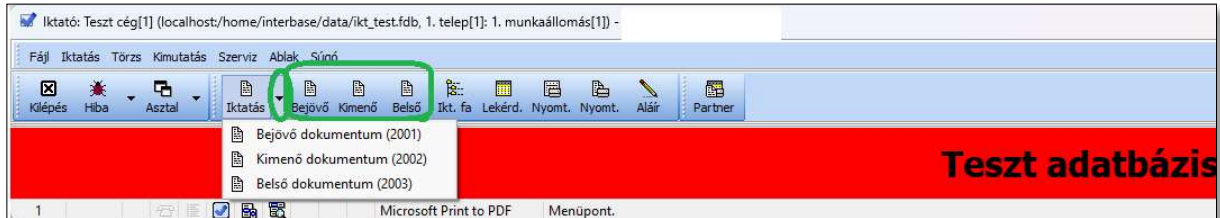

A „lekérdezés” alatt, tudunk az iktatott dokumentumok között keresni/szűrni különböző adatok alapján. Dátumra, partnerre, dokumentum típusára, esetleg iktatási számára is lehet lekérdezni.

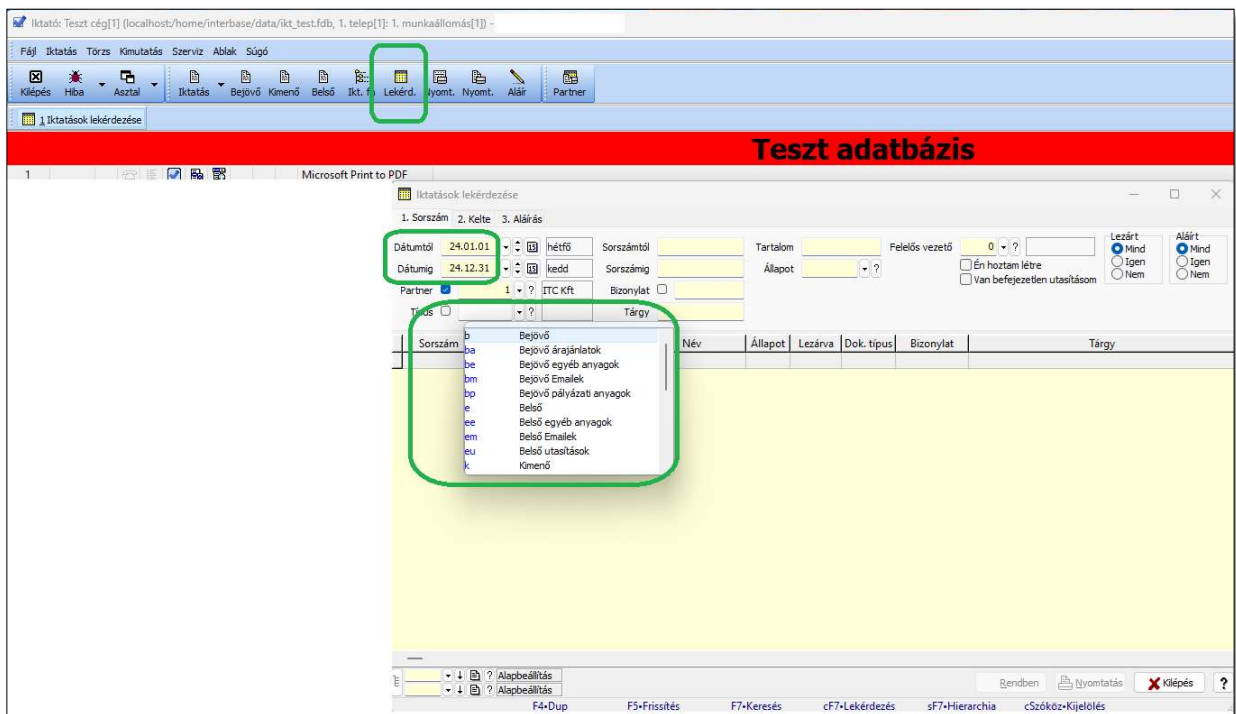

Szükség szerint nyomtatható is az iktatások listája, és maga az iktatás is, a hozzá fűzött megjegyzéseket tartalmazva.

A „Partner” ikon alá gyűlnek a partnerek adatai, elérhetőségei, esetleg hozzátartozó megjegyzések.

Az „adatok” fülön, a legfontosabb tudnivalók szerepelnek, cím, telefonszám, adószám. Itt csoportosíthatjuk a partnereket, fizetési módot rögzíthetünk, feltüntethető az adózási forma is. A további füleken pedig további személyi adatokat, a partnerhez tartozó ügyintézők adatait, kirendeltségek címeit, bankokat, és egyéb megjegyzéseket lehet rögzíteni.

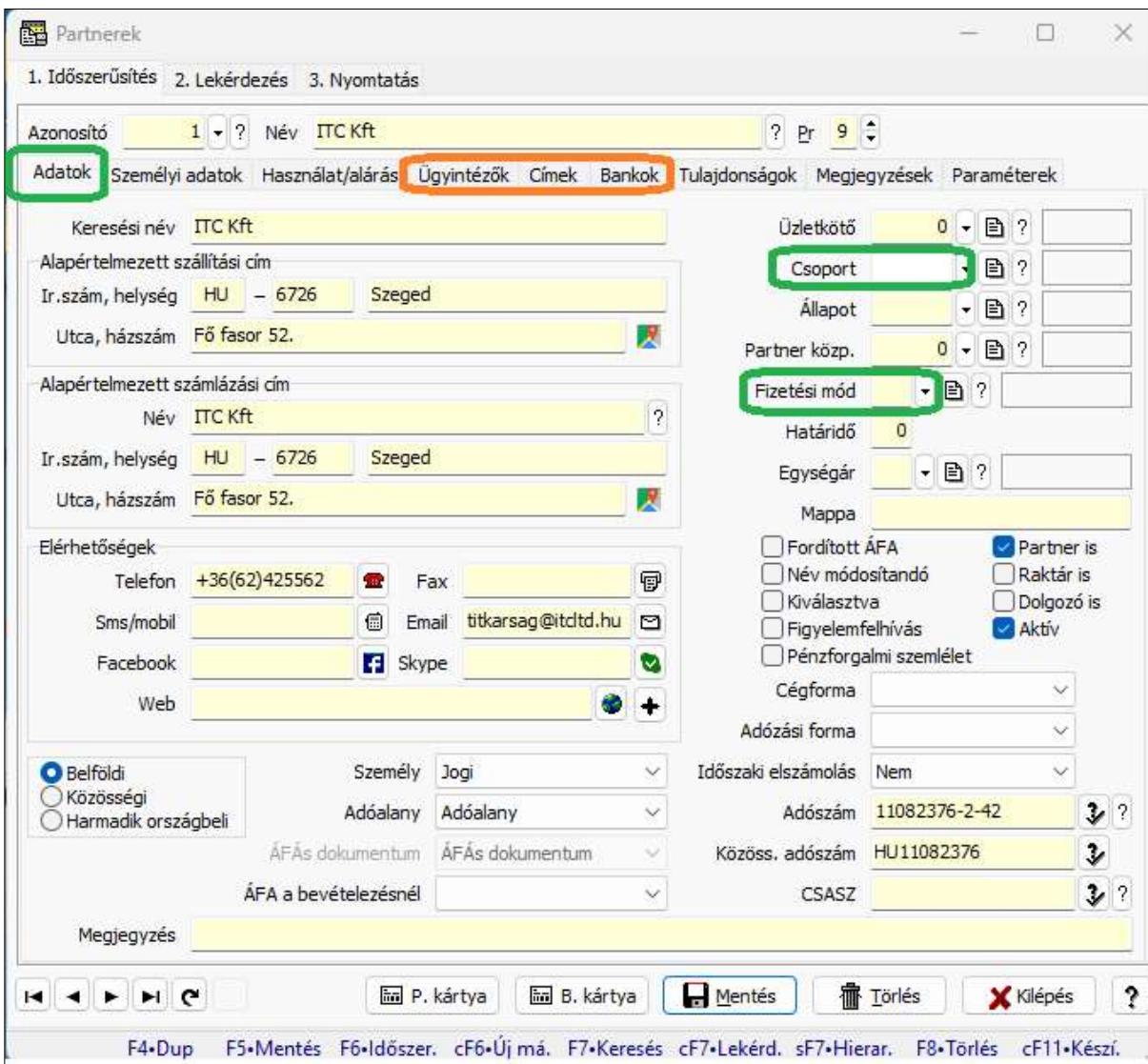

The screenshot shows the 'Partnerek' application window with the 'Adatok' tab selected. The window title is 'Partnerek' and it has three menu items: '1. Időszerűsítés', '2. Lekérdezés', and '3. Nyomtatás'. The main content area is divided into several sections:

- Search and Identification:** 'Azonosító' (1) and 'Név' (ITC Kft) with a 'Pr' (9) dropdown.
- Navigation Tabs:** 'Adatok' (highlighted in green), 'Személyi adatok', 'Használat/alárás', 'Ügyintézők', 'Címek', 'Bankok', 'Tulajdonságok', 'Megjegyzések', and 'Paraméterek'.
- Company Information:**
 - 'Keresési név' (ITC Kft)
 - 'Alapértelmezett szállítási cím': 'Ir.szám, helység' (HU - 6726 Szeged), 'Utca, házszám' (Fő fasor 52.)
 - 'Alapértelmezett számlázási cím': 'Név' (ITC Kft), 'Ir.szám, helység' (HU - 6726 Szeged), 'Utca, házszám' (Fő fasor 52.)
- Contact Information:**
 - 'Elérhetőségek': 'Telefon' (+36(62)425562), 'Fax', 'Sms/mobil', 'Email' (titkarsag@itcltd.hu), 'Facebook', 'Skype', 'Web'.
 - 'Személy' (Belföldi selected), 'Adóalany' (Adóalany selected), 'ÁFAs dokumentum' (ÁFAs dokumentum selected), 'ÁFA a bevételezésnél'.
- Business Parameters:**
 - 'Üzletkötő' (0), 'Csoport' (highlighted in green), 'Állapot', 'Partner közp.' (0), 'Fizetési mód' (highlighted in green), 'Határidő' (0), 'Egységár', 'Mappa'.
 - Checkboxes: 'Fordított ÁFA', 'Név módosítandó', 'Kiválasztva', 'Figyelemfelhívás', 'Pénzforgalmi szemlélet', 'Partner is', 'Raktár is', 'Dolgozó is', 'Aktív'.
 - 'Cégforma', 'Adózási forma', 'Időszaki elszámolás' (Nem), 'Adószám' (11082376-2-42), 'Közöss. adószám' (HU11082376), 'CSASZ'.
- Footer:** 'Megjegyzés' field, navigation buttons (P. kártya, B. kártya, Mentés, Törlés, Kilépés), and keyboard shortcuts (F4•Dup, F5•Mentés, F6•Időszer., cF6•Új má., F7•Keresés, cF7•Lekérd., sF7•Hierar., F8•Törlés, cF11•Készí.).

, A „Partner” ablakban, a „Lekérdezés” fülön, a rendszerbe felvett összes partner listája megjelenik.

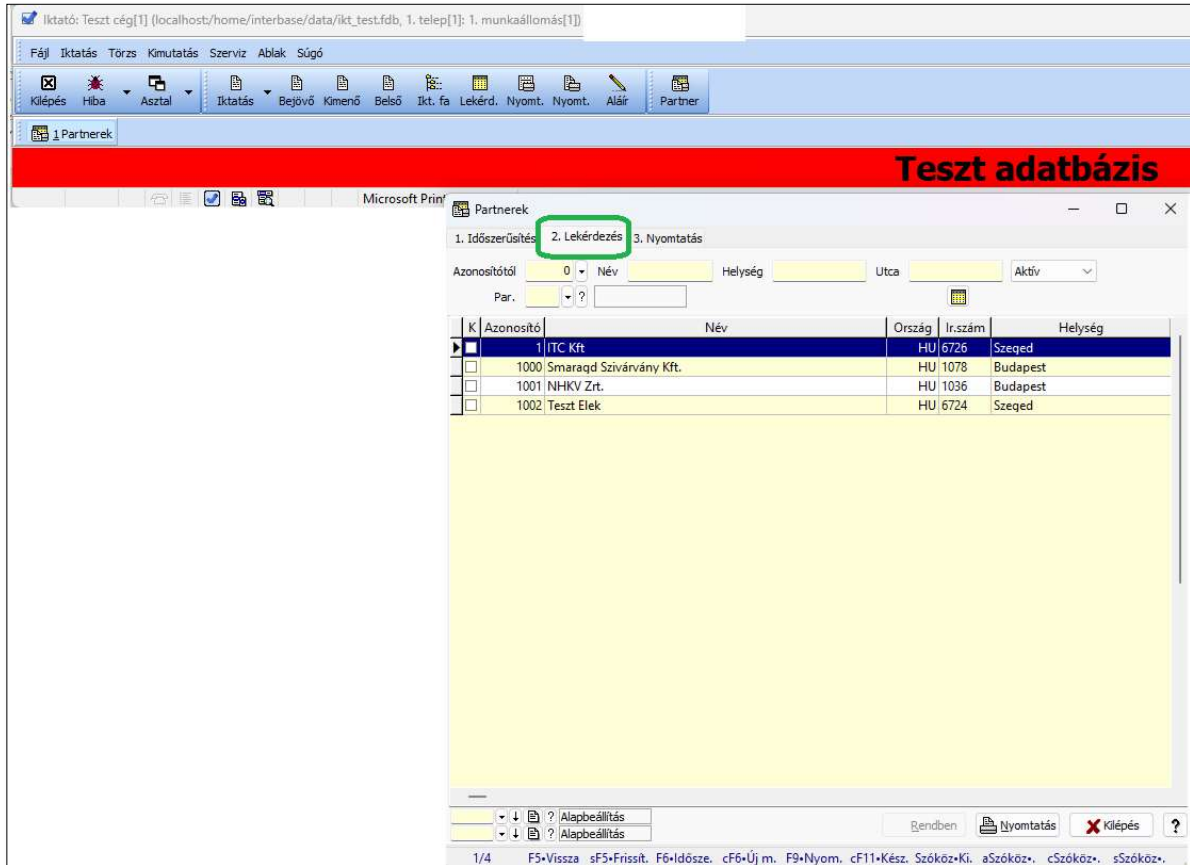

Iktatás

Az iktatás ablak ugyanúgy néz ki kimenő, bejövő és belső dokumentumok iktatása esetén is.

Az „Előzmény” mezőbe a kérdőjel segítségével behozható azoknak az iktatásoknak a listája, melyeket ehhez a projekthez kötöttünk. Itt összefűzve látunk egyben mindent.

A „Típus” mező választható értékei a felhasználók által meghatározhatók, tetszőleges számú és nevű típus hozható létre.

iklató: Teszt cég[1] (localhost/home/interbase/data/ikt_test.fdb, 1. telep[1]: 1. munkaadó[1])

Fáj Iktatás Törzs Kmutatás Szerviz Ablak Súgó

Klépés Hiba Asztal Iktatás Bejövő Kimenő Belső Ikt. fa Lekérđ. Nyomt. Nyomt. Alár Partner

1 Partnerek 2 Iktatások időszerűshése - Bejövő dokumentum 3 Iktatások időszerűshése - Kimenő dokumentum 4 Iktatások időszerűshése - Belső dokumentum

Teszt adatbázis

Microsoft Print to PDF

Iktatások időszerűshése - Bejövő dokumentum

Sorszám: ? Kateg: ? Dok. típus: 2001 - ? Bejövő dokumentum

Előzmény: ? Felelős vezető: 0 - ?

Partner: 0 - ?

Típus: ?

Al mappa: ?

Kelte: 24.12.12 - ? csütörtök

Gépjármű: ?

Mappa: ?

Tárgy: ?

Tartalom: ?

Név és cím Csatolt dokumentumok Szöveg Lábjegyzetek Alárás Utas

Időpont	Csoport	Fáj neve

F4-Dup F6-Időszerűsít F7-Keresés

Iktatások időszerűshése - Kimenő dokumentum

Sorszám: ? Kateg: ? Dok. típus: 2002 - ? Kimenő dokumentum

Előzmény: ? Felelős vezető: 0 - ?

Partner: 0 - ? Tulajdonos: ?

Típus: ?

Al mappa: ?

Kelte: 24.12.12 - ? csütörtök

Gépjármű: ?

Mappa: ?

Tárgy: ?

Tartalom: ?

Név és cím Csatolt dokumentumok Szöveg Lábjegyzetek Alárás Utasítások Egyéb

Időpont	Csoport	Fáj neve

F4-Dup F6-Időszerűsít F7-Keresés aF7-Kártya

Iktatások időszerűshése - Belső dokumentum

Sorszám: ? Kateg: ? Dok. típus: 2003 - ? Belső dokumentum

Előzmény: ? Felelős vezető: 0 - ?

Partner: 0 - ? Tulajdonos: 0 - ?

Típus: ? Lezárva: Publikus:

Al mappa: ?

Kelte: 24.12.12 - ? csütörtök

Gépjármű: ?

Mappa: ?

Tárgy: ?

Tartalom: ?

Név és cím Csatolt dokumentumok Szöveg Lábjegyzetek Alárás Utasítások Egyéb Napló Paraméterek

Időpont	Csoport	Fáj neve	Dokumentum	Sorszám	Tárgy

F4-Dup F6-Időszerűsít F7-Keresés aF7-Kártya cF7-Lekérdezés

iklató: Teszt cég[1] (localhost/home/interbase/data/ikt_test.fdb, 1. telep[1]: 1. munkaadó[1])

Fáj Iktatás Törzs Kmutatás Szerviz Ablak Súgó

Klépés Hiba Asztal Iktatás Bejövő Kimenő Belső Ikt. fa Lekérđ. Nyomt. Nyomt. Alár Partner

1 Partnerek 2 Iktatások időszerűshése - Bejövő dokumentum (módosítva)

Teszt adatbázis

Microsoft Print to PDF

Iktatások időszerűshése - Bejövő dokumentum (módosítva)

Sorszám: ? Kateg: ? Dok. típus: 2001 - ? Bejövő dokumentum

Előzmény: ? Felelős vezető: 0 - ?

Partner: 1002 - ? Teszt Elek

Típus: ba - ? Bejövő árajánlatok

Al mappa: ?

Kelte: 24.12.12 - ? csütörtök

Gépjármű: ?

Mappa: [1] Iktatás Bejövő Ajánlat

Tárgy: Árajánlat járda készítésére

Tartalom: Pályázati leírás, árajánlat, kivitelezők elérhetőségei.

Név és cím Csatolt dokumentumok Szöveg Lábjegyzetek Alárás Utasítások Egyéb Napló Paraméterek

Időpont	Csoport	Fáj neve	Dokumentum	Sorszám	Tárgy

F4-Dokumentum F5-Mentés F9-Nyomatás Ins-Új

Iktatások időszerűsítése - Bejövő dokumentum (módosítva)

Sorszám: [?] Kategória: [?] Dok. típus: 2001 Bejövő dokumentum

Előzmény: [?]

Partner: 1002 Teszt Elek

Típus: ba Bejövő árajánlatok

Al mappa: b Bejövő
Kette: ba Bejövő árajánlatok
Gépjármű: be Bejövő egyéb anyagok
Mappa: bp Bejövő Emailek
Tárgy: em Bejövő pályázati anyagok
Tartalom: km Belső Emailek
Kimenő Emailek

Felelős vezető: 0

Tulajdonos: 0

Lezárva Publikus

Iktatás állapot: [?]

Bizonylat: [?]

Megjegyzés: [?]

Név és cím: Csatolt dokumentumok Szöveg Lábjegyzetek Alíráás Utasítások Egyéb Napló Paraméterek

Időpont	Csoport	Fájl neve	Dokumentum	Sorszám	Tárgy

F4•Dup F5•Mentés F6•Időszerűsít F7•Keresés cF7•Lekérdezés sF7•Hierarchia F9•Nyomatás

Iktatások időszerűsítése - Bejövő dokumentum (módosítva)

Sorszám: [?] Kategória: [?] Dok. típus: 2001 Bejövő dokumentum

Előzmény: [?]

Partner: 1002 Teszt Elek

Típus: b Bejövő

Al mappa: [?]

Kette: 24.12.19 csütörtök

Gépjármű: [?]

Iktatás állapot: [?]

Bizonylat: [?]

Megjegyzés: [?]

Mappa: [1] {Iktat} Bejövő

Tárgy: Hash-kód / elektronikus számla

Tartalom: Hash-kód, számlakép pdf, szerződések, megállapodások, kivitelező okmányinak másolata,

dbx.fb.dll Iktat.hkw IktatOffice.dll

Név és cím: Csatolt dokumentumok Szöveg Lábjegyzetek Alíráás Utasítások Egyéb Napló Paraméterek

Időpont	Csoport	Fájl neve	Dokumentum	Sorszám	Tárgy	Hely	Megjegyzés	Felhasználó
	p	Nyomta	C:\Iktat\Exe\dbx.fb.dll			0	Kivitelező	
	p	Nyomta	C:\Iktat\Exe\Iktat.hkw			0	fénymásolatol	
	p	Nyomta	C:\Iktat\Exe\IktatOffice.dll			0	megállapodás	

F4•Dup F5•Mentés F9•Nyomatás cF12•Helyesírás

A „Kelte „mező kitöltése kötelező, a „Mappa” helyére csatolni lehet a tárgyhoz tartató dokumentumokat.

A „Tárgy” , egy összefoglaló rövid leírást tartalmazzon, a „Tartalom” pedig felsorolva, az iktatás dokumentumait.

Az ablak alsó részében felsorolva láthatóak a hozzácsatolt fájlok.

Új fájl csatolás, az ablak alsó keskeny sávjában, az „Ins.Új” gomb segítségével lehetséges.

Felugrik egy új ablak, ahol létre hozható a következő feltöltés.

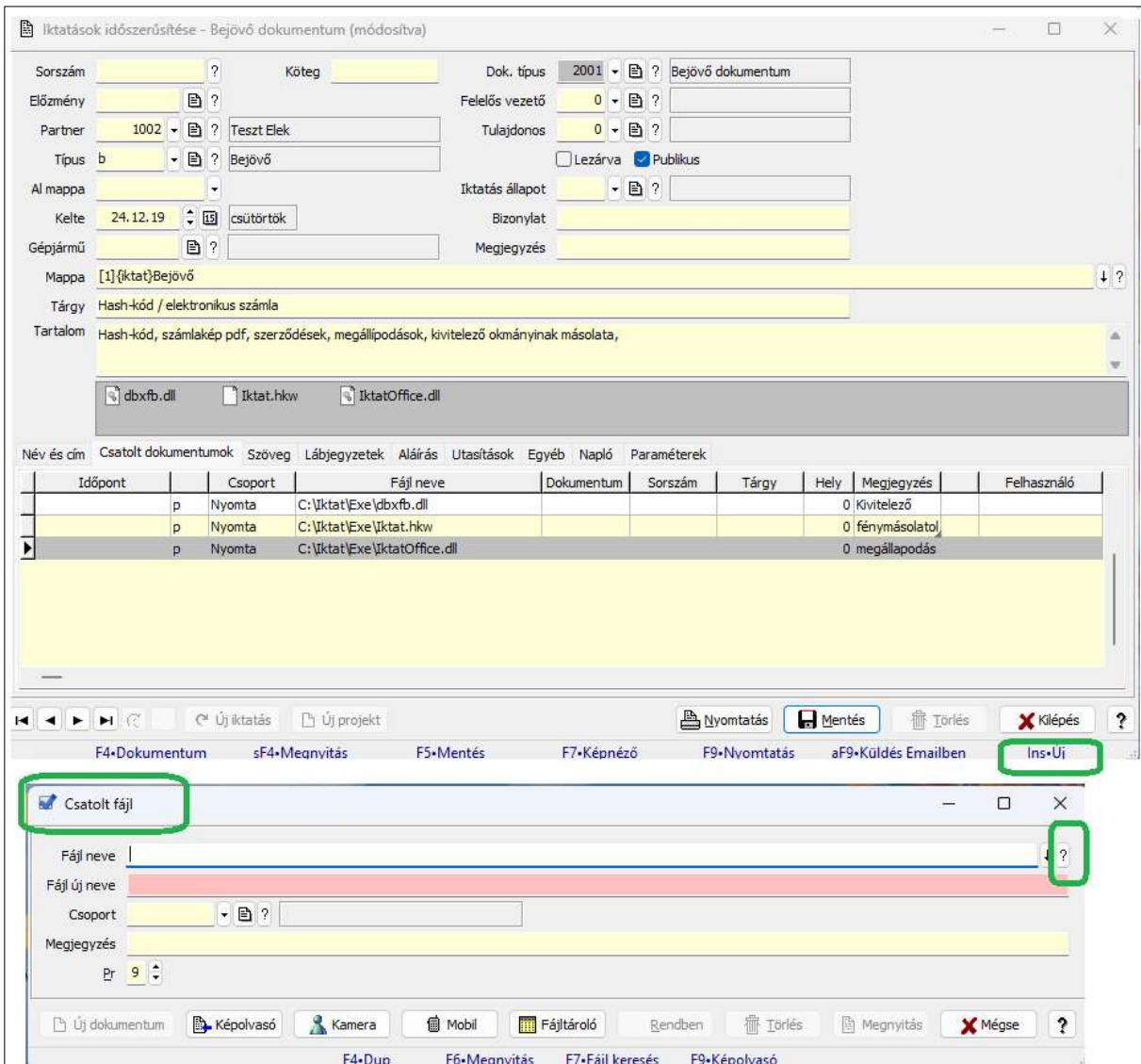

Iktatások időszerűsítése - Bejövő dokumentum (módosítva)

Sorszám: [] ? Kötet: [] ? Dok. típus: 2001 ? Bejövő dokumentum

Előzmény: [] ? Felelős vezető: 0 ?

Partner: 1002 ? Teszt Elek Tulajdonos: 0 ?

Típus: b ? Bejövő Lezárva: Publikus:

Al mappa: [] ? Iktatás állapot: [] ?

Kelte: 24.12.19 ? csütörtök Bizonylat: [] ?

Gépjármű: [] ? Megjegyzés: [] ?

Mappa: [1] {iktat}Bejövő

Tárgy: Hash-kód / elektronikus számla

Tartalom: Hash-kód, számlakép pdf, szerződések, megállapodások, kivitelező okmányinak másolata,

dbx.fb.dll Iktat.hkw IktatOffice.dll

Név és cím	Csatolt dokumentumok	Szöveg	Lábjegyzetek	Alíráás	Utasítások	Egyéb	Napló	Paraméterek
Időpont	Csoport	Fájl neve	Dokumentum	Sorszám	Tárgy	Hely	Megjegyzés	Felhasználó
	p	Nyomta	C:\Iktat\Exe\dbx.fb.dll			0	Kivitelező	
	p	Nyomta	C:\Iktat\Exe\Iktat.hkw			0	fénymásolatol	
	p	Nyomta	C:\Iktat\Exe\IktatOffice.dll			0	megállapodás	

Új iktatás Új projekt Nyomtatás Mentés Törés Kilépés

F4-Dokumentum sF4-Megnyitás F5-Mentés F7-Képnéző F9-Nvomatás aF9-Küldés Emailben Ins.Új

Csatolt fájlok

Fájl neve: [] ?

Fájl új neve: []

Csoport: [] ?

Megjegyzés: []

Pr: 9

Új dokumentum Képpolvasó Kamera Mobil Fájl tároló Rendben Törés Megnyitás Mégse

F4-Dup F6-Megnyitás F7-Fájl keresés F9-Képpolvasó

Lekérdezések: Dátumra, csoportra, partnerre, és más rész adatok segítségével is lehet szűrni az iktatásokat.

Iktatások lekérdezése

1. Sorszám 2. Kelte 3. Aláírás

Dátumtól: 00.00.00 Sorszámától: Sorszámig: Tartalom: Felelős vezető: 0 Lezárva: Mind Igen Nem Aláírva: Mind Igen Nem

Dátumig: 99.99.99 Sorszámig: Állapot: Én hoztam létre Van befejezetlen utasításon

Partner: 0 Bizonylat: Típus: Tárgy:

Sorszám	Kelte	Csoport	Partner	Név	Állapot	Lezárva	Dok. típus	Bizonylat	Tárgy	Fájl neve
1/24	2024.12.17	ke	1000	Smaragd Szivárvány K	Nem	2002	TESZT			[1][iktat]Kimenő\Égyéb\24-00001(1) Iktat.hkw
10000/24	2024.12.17	ba	1002	Test Elek	Nem	2001		Arajánlat járda készítésére		[1][iktat]Bejövő\Ajánlat\24-10000(1) Iktat.pkqs
10001/24	2024.12.17	km	1	ITC Kft	Nem	2001		E-maillók		[1][iktat]Email\24-10001(1) Iktat.pkqs

1/3 sF4•Csatolt fájlok, d. F5•Vissza aF5•Partner sF5•Frissítés F6•Időzerúsít cF6•Új másolat F7•Iktatás F8•Szűlők lekérdező. F9•Nyomtatás cF11•Készítő/módo.